

PLANTA DE COBERTA  
ESCALA 1/100

P1  
PORTA DE GIRO:  
22 unid.

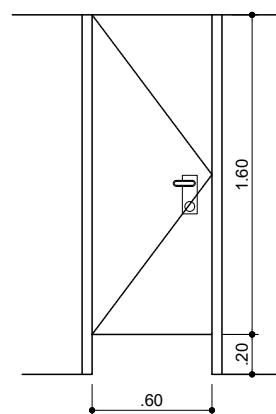

P2  
PORTA DE GIRO:  
06 unid.

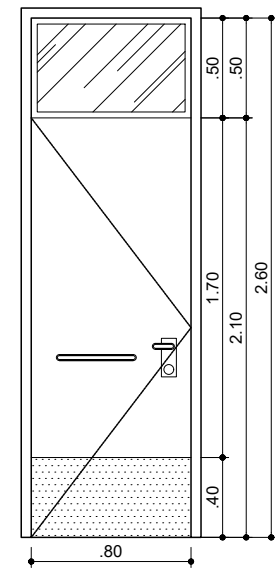

P3  
PORTA DE GIRO:  
04 unid.

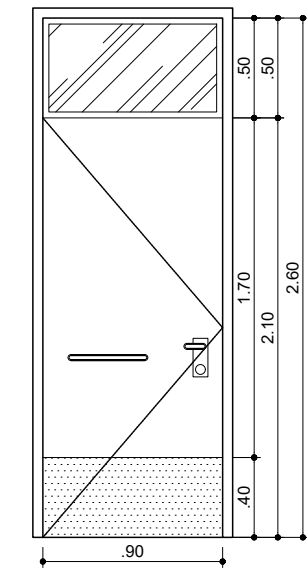

P4  
PORTA DE GIRO:  
44 unid.

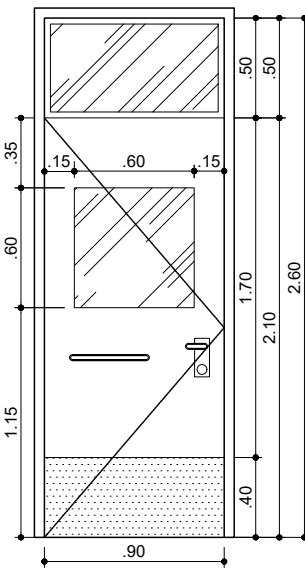

P5  
PORTA DE GIRO:  
02 unid.

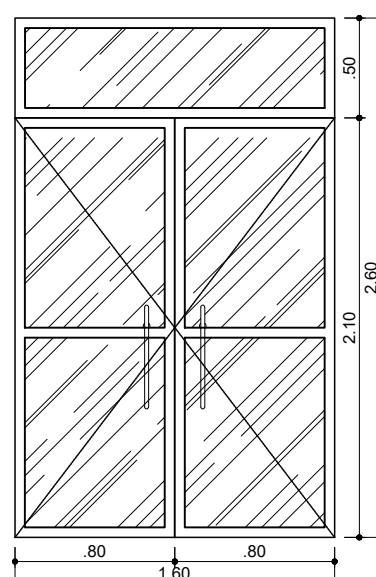

P6  
PORTA DE GIRO:  
04 unid.

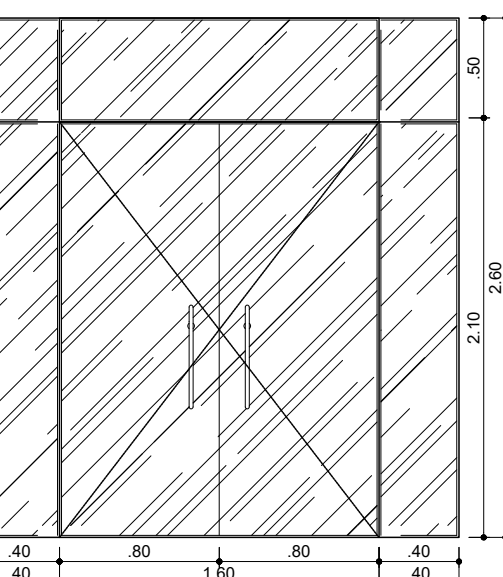

P7  
PORTA DE GIRO:  
01 unid.

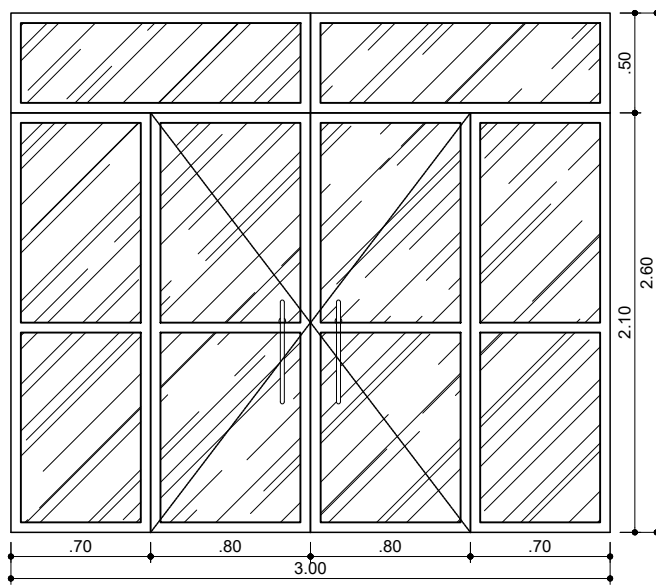

P8  
PORTA DE GIRO:  
02 unid.

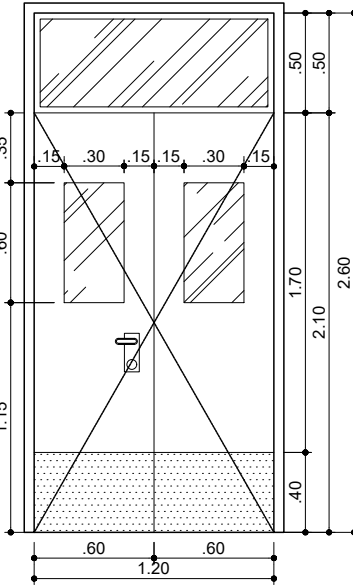

P9  
PORTÃO DE GIRO:  
04 unid.

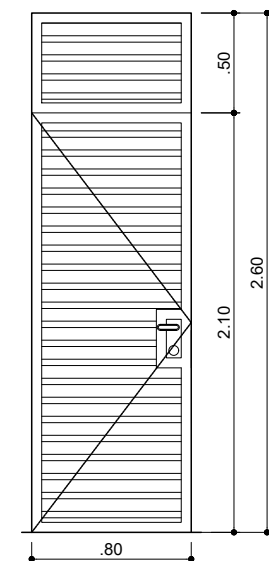

J01  
JANELA MAXI-AR  
08 unid.

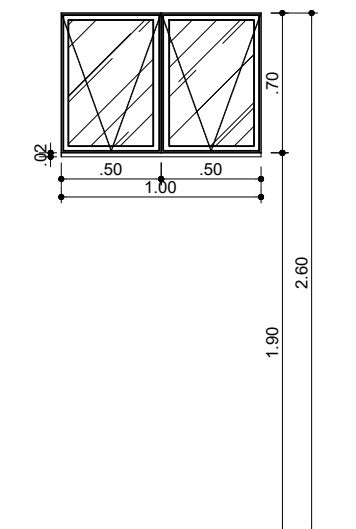

J02  
JANELA MAXI-AR  
04 unid.

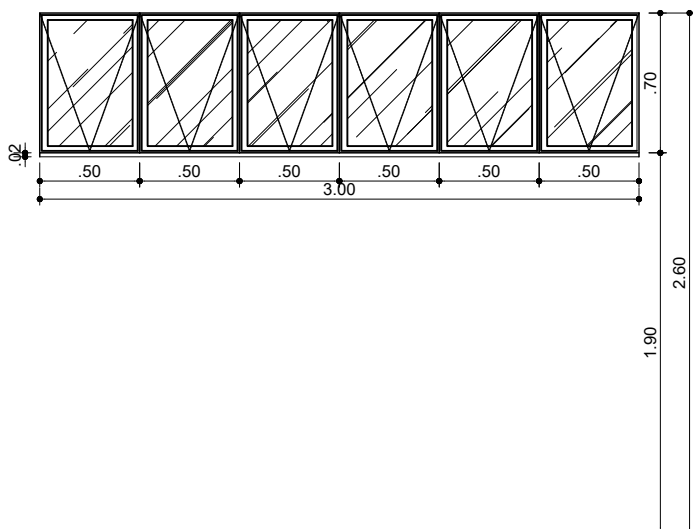

J03  
JANELA MAXI-AR  
02 unid.

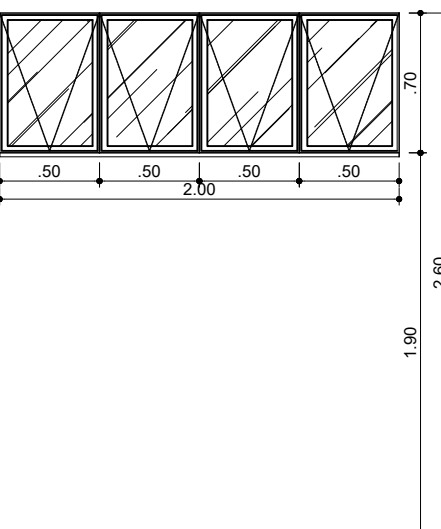

J04  
JANELA CORRER  
46 unid.

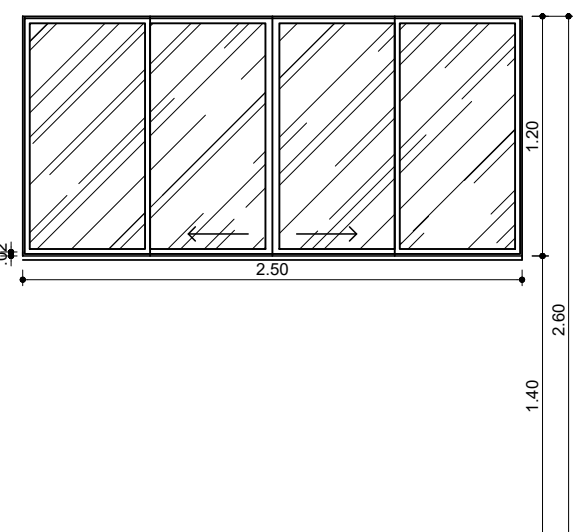

J05  
JANELA MAXI-AR  
01 unid.

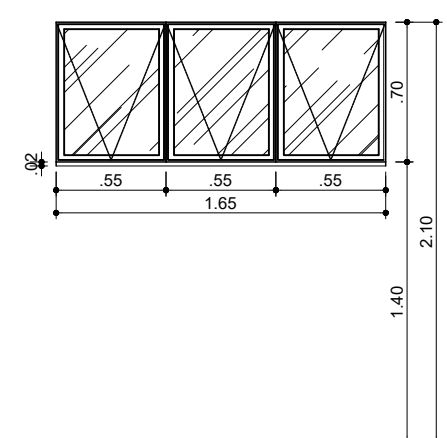

J06  
JANELA CORRER  
02 unid.

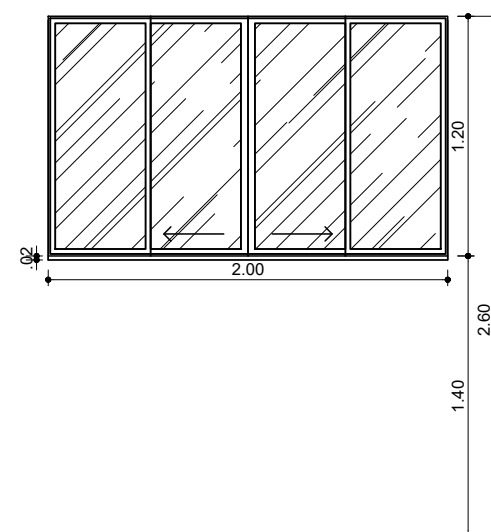

J07  
JANELA CORRER  
02 unid.

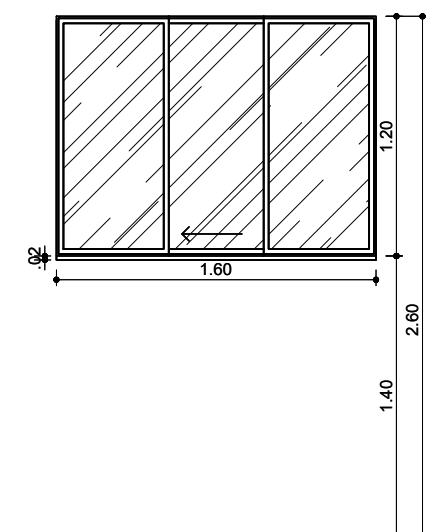

EV1  
COBOGÓ 10X10:  
08 unid.

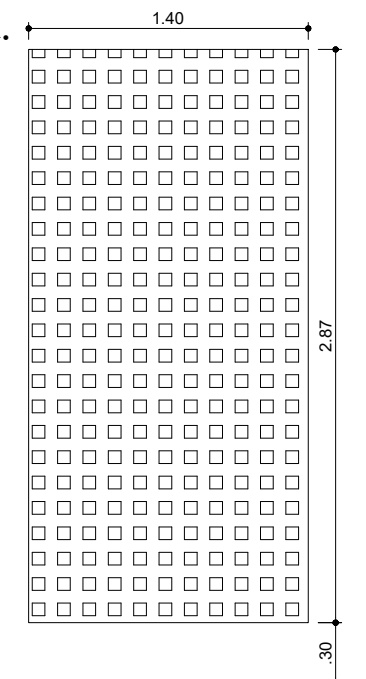

EV2  
COBOGÓ 10X10:  
08 unid.

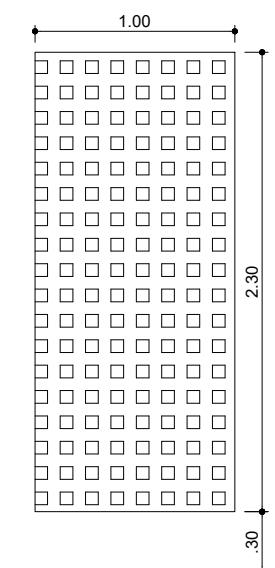

## QUADRO DE ESQUADRIAS

PORTAS							
ESQ.	ABERTURA	DIMENSÃO VÃO		BANDEIR.	MATERIAL	QUANT.	OBSERVAÇÃO
		Larg.	Alt.				
P1	Giro	0.80	1.60	—	MDF o/ laminado melamínico	22	Reservatório WC's
P2	Giro	0.80	2.10	0.50	Madeira	06	WC's, serviço e depósito
P3	Giro	0.90	2.10	0.50	Madeira	04	WC's PNE
P4	Giro	0.90	2.10	0.50	Madeira e vidro	44	Sala Horários e coordenação, copa etc.
P5	Giro 2f	1.60	2.10	0.50	Alumínio e vidro	02	Saídas laterais
P6	Giro 2f	1.60	2.10	0.50	Vidro temperado	04	Recepção, hall e circulações
P7	4f - 2 fixas 2 giro	3.00	2.10	0.50	Alumínio e vidro	01	Acesso principal
P8	Giro 2f	1.20	2.10	0.50	Madeira e vidro	02	Auditório
P9	Giro	0.80	2.10	—	Ferro	04	Acesso áreas técnicas
JANELAS							
ESQ.	ABERTURA	DIMENSÃO VÃO		PEITORIL	MATERIAL	QUANT.	AMBIENTE
		Larg.	Alt.				
J1	2f - maxi-ar	1.00	0.70	1.90	Alumínio e vidro	08	WC's PNE, serviço e depósito
J2	6f - maxi-ar	3.00	0.70	1.90	Alumínio e vidro	04	Barbeiros
J3	4f - maxi-ar	2.00	0.70	1.90	Alumínio e vidro	02	Coordenação Serv. Escola, Atendimento
J4	4f - 2 fixas 2 correr	2.50	1.20	1.40	Alumínio e vidro	46	Fachadas
J5	3f - maxi-ar	1.60	0.70	1.40	Alumínio e vidro	01	Copa
J6	4f - 2 fixas 2 correr	2.00	1.20	1.40	Alumínio e vidro	02	Sala de observação
J7	2f - correr	1.60	1.20	1.40	Alumínio e vidro	02	Circulação, pavimento superior
COBOGÓ							
ESQ.	ABERTURA	DIMENSÃO VÃO		PEITORIL	MATERIAL	QUANT.	AMBIENTE
		Larg.	Alt.				
EV1	—	1.40	2.87	0.30	Concreto (10X10m)	08	Áreas técnicas
EV2	—	1.00	2.30	0.30	Concreto (10X10m)	08	Áreas técnicas e circulação

proprietário	Documento assinado digitalmente PAULO AMÉRICO DE OLIVEIRA Data: 26/05/2025 09:40:56-0300 Verifique em https://validar.jt.gov.br
autor do projeto	
Responsável técnico	

<b>UFERSA</b> UNIVERSIDADE FEDERAL RURAL DO SEMI-ÁRIDO		Serviço Público Federal Ministério da Educação Universidade Federal Rural do Semi - Árido Superintendência de Infra -Estrutura	
projeto: ARQUITETÔNICO			
autorial: PAULO AMÉRICO DE OLIVEIRA		obra: A55227-5	
obra: CONSTRUÇÃO PRÉDIO SALA DE AULAS E DOCENTES DA UFERSA			
local: CAMPUS LESTE - UFERSA, MOSSORÓ/RN			
assunto: PLANTA DE COBERTA;QUADRO DE ESQUADRIAS			
escalas: 1/100		área construída térreo: 667,16m² área construída pavimento superior: 671,03m² área construída total: 1.338,19m²	
data: NOVEMBRO/2024		desenho: PAULO	
observações:		prancha: <b>01/04</b>	

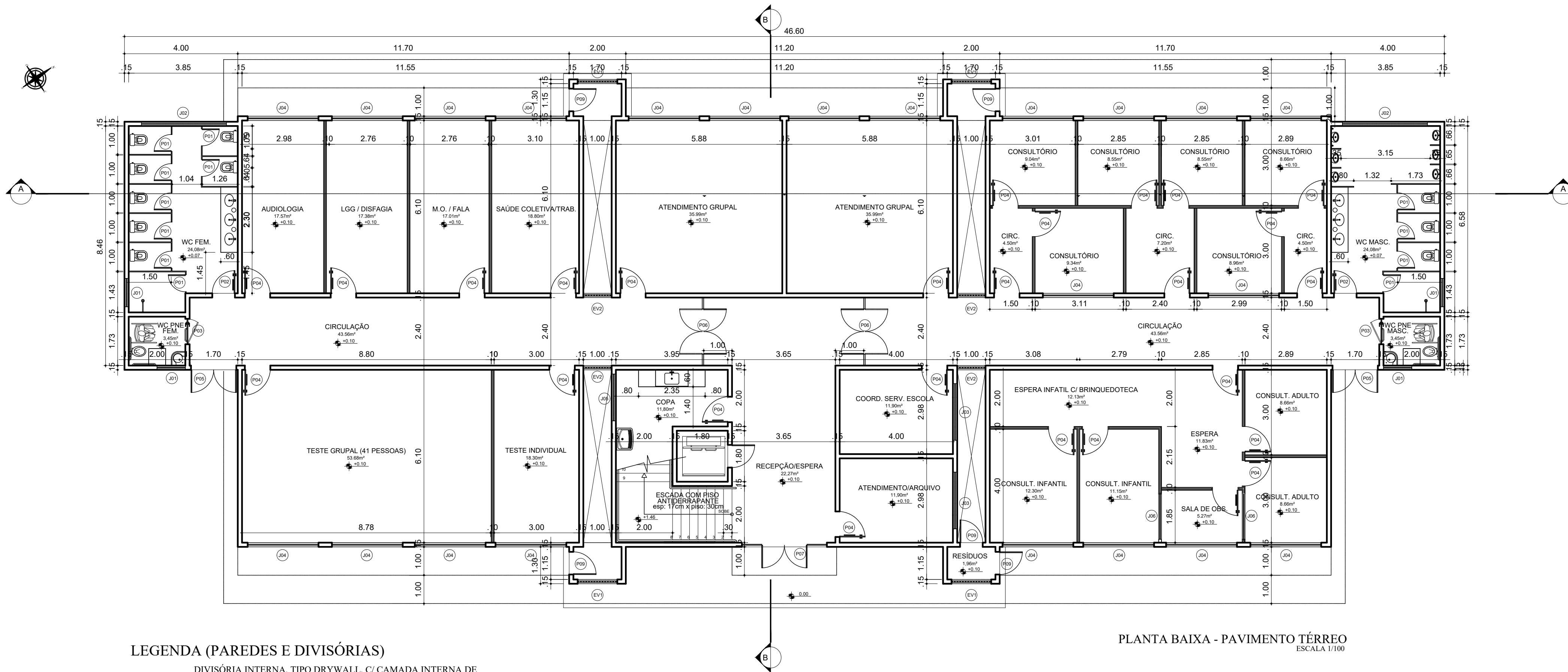

LEGENDA (PAREDES E DIVISÓRIAS)

- DIVISÓRIA INTERNA, TIPO DRYWALL, C/ CAMADA INTERNA DE ISOLAMENTO TERMO-ACÚSTICO EM LÂ DE VIDRO, EMASSADA, PINTURA COR BRANCA. REVESTIMENTO EM CERÂMICA 10X10cm (h=1,10m). ESPESSURA TOTAL=10cm.
- ALVENARIA DE TUALOS, TIPO 8 FUROS, C/ REBOCO LISO, EMASSADA, PINTURA COR BRANCA. REVESTIMENTO DA FACE INTERNA EM CERÂMICA 10X10cm (h=1,10m). ESPESSURA TOTAL=15cm.
- DIVISÓRIA INTERNA DOS BOXES DOS BANHEIROS EM GRANITO TIPO CINZA ANDORINHA.

PLANTA BAIXA - PAVIMENTO TÉRREO

ESCALA 1/100

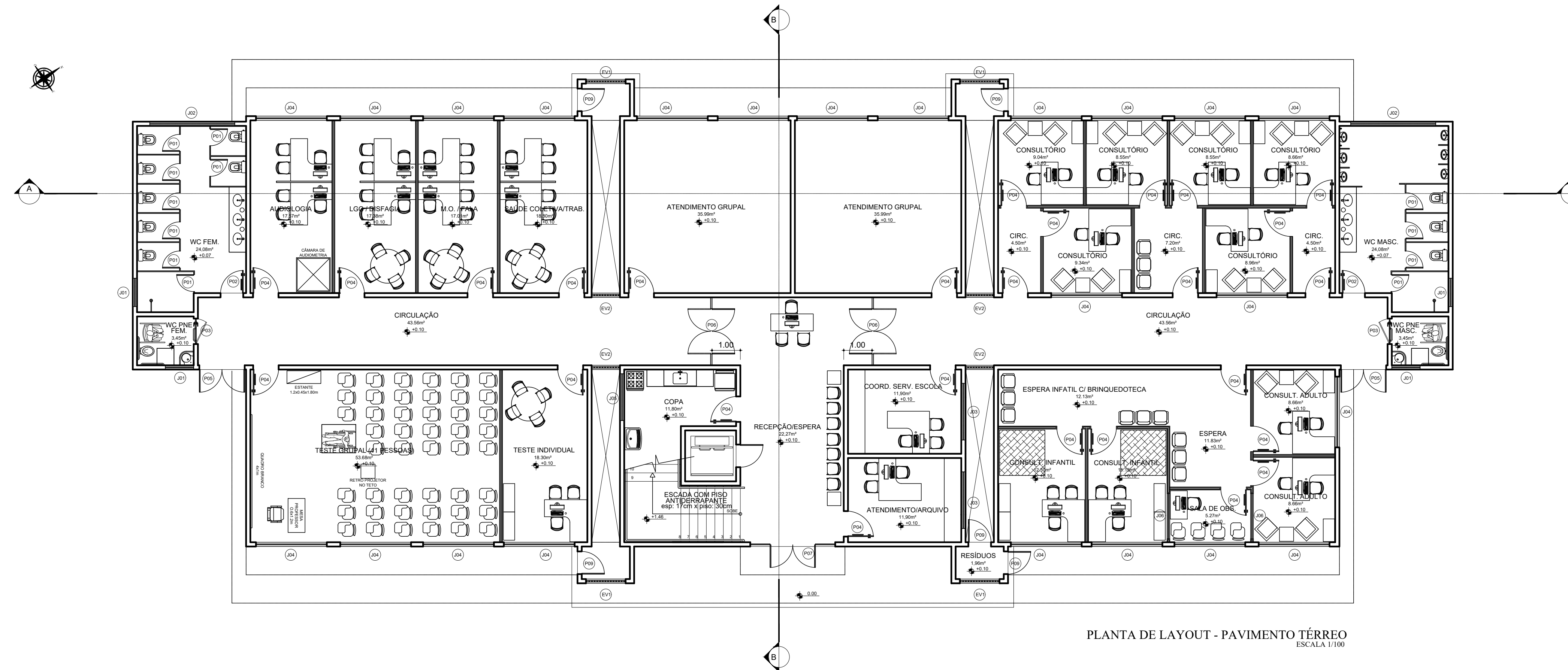

PLANTA DE LAYOUT - PAVIMENTO TÉRREO

ESCALA 1/100

proprietário

Documento assinado digitalmente

goubx PAOLO AMÉRICO DE OLIVEIRA

Data: 26/05/2025 09:42:06 -0300

Verifique em <https://validar.dfe.gov.br>

autor do projeto

Responsável técnico

<b>UFERSA</b> UNIVERSIDADE FEDERAL RURAL DO SEMI-ÁRIDO		Serviço Público Federal Ministério da Educação Universidade Federal Rural do Semi-Árido Superintendência de Infra-Estrutura	
projeto: ARQUITETÔNICO			
autoria: PAOLO AMÉRICO DE OLIVEIRA		Cau: A55227-5	
obra: CONSTRUÇÃO PRÉDIO SALA DE AULAS E DOCENTES DA UFERSA			
local: CAMPUS LESTE - UFERSA, MOSSORÓ/RN			
assunto: P. BAIXA TÉRREO			
escalas: 1/100		Área construída térreo: 667,16m²	
		Área construída pavimento superior: 673,75m²	
		Área construída total: 1.338,19m²	
data: NOVEMBRO/2024		desenho: PAOLO	
observações:		prancha: <b>03/04</b>	



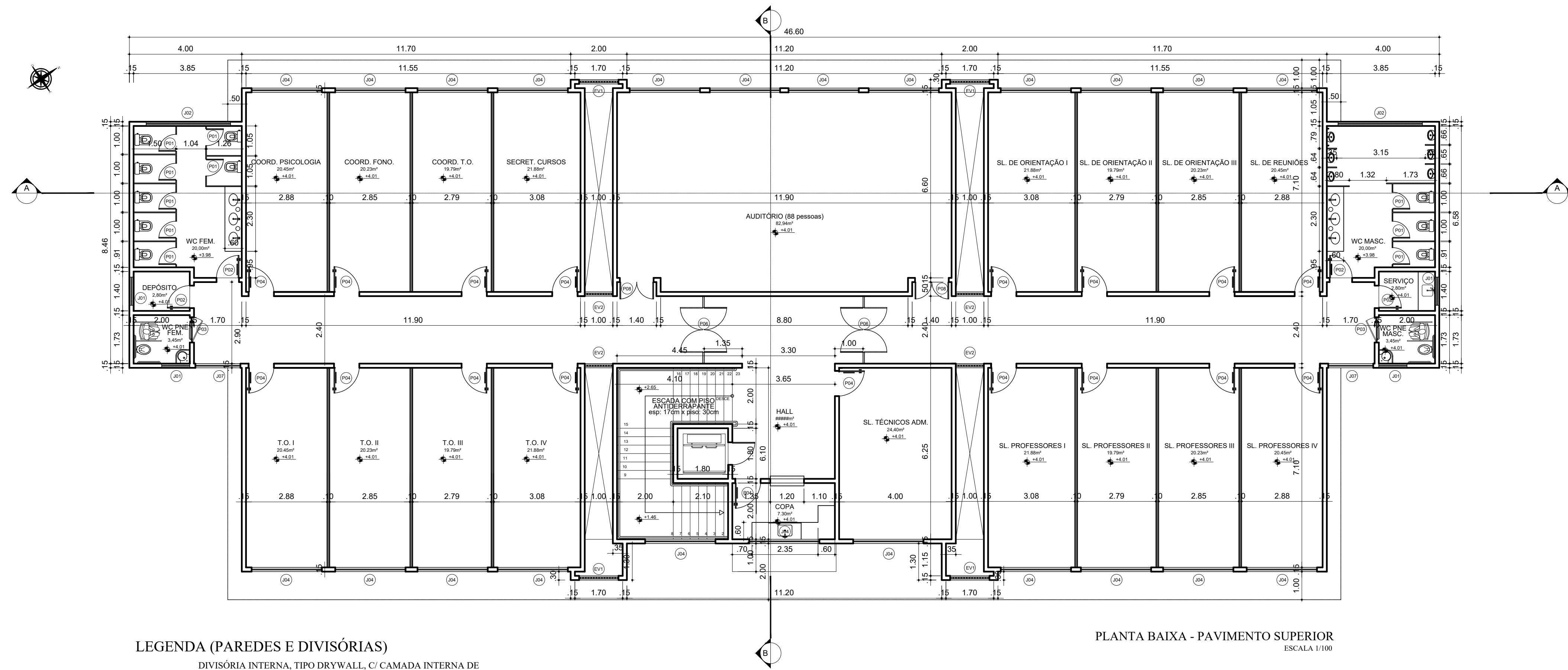

- LEGENDA (PAREDES E DIVISÓRIAS)**
- DIVISÓRIA INTERNA, TIPO DRYWALL, C/ CAMADA INTERNA DE ISOLAMENTO TERMO-ACÚSTICO, EMASSADA EM LÃ DE VIDRO, PINTURA COR BRANCA. REVESTIMENTO EM CERÂMICA 10X10cm (h=1,10m). LARGURA TOTAL=10cm.
  - ALVENARIA DE TIJOLOS, TIPO 8 FUROS, C/ REBOCO LISO, EMASSADA, PINTURA COR BRANCA. REVESTIMENTO DA FACE INTERNA EM CERÂMICA 10X10cm (h=1,10m). LARGURA TOTAL=15cm.
  - DIVISÓRIA INTERNA DOS BOXES DOS BANHEIROS EM GRANITO TIPO CINZA ANDORINHA.

PLANTA BAIXA - PAVIMENTO SUPERIOR  
ESCALA 1/100

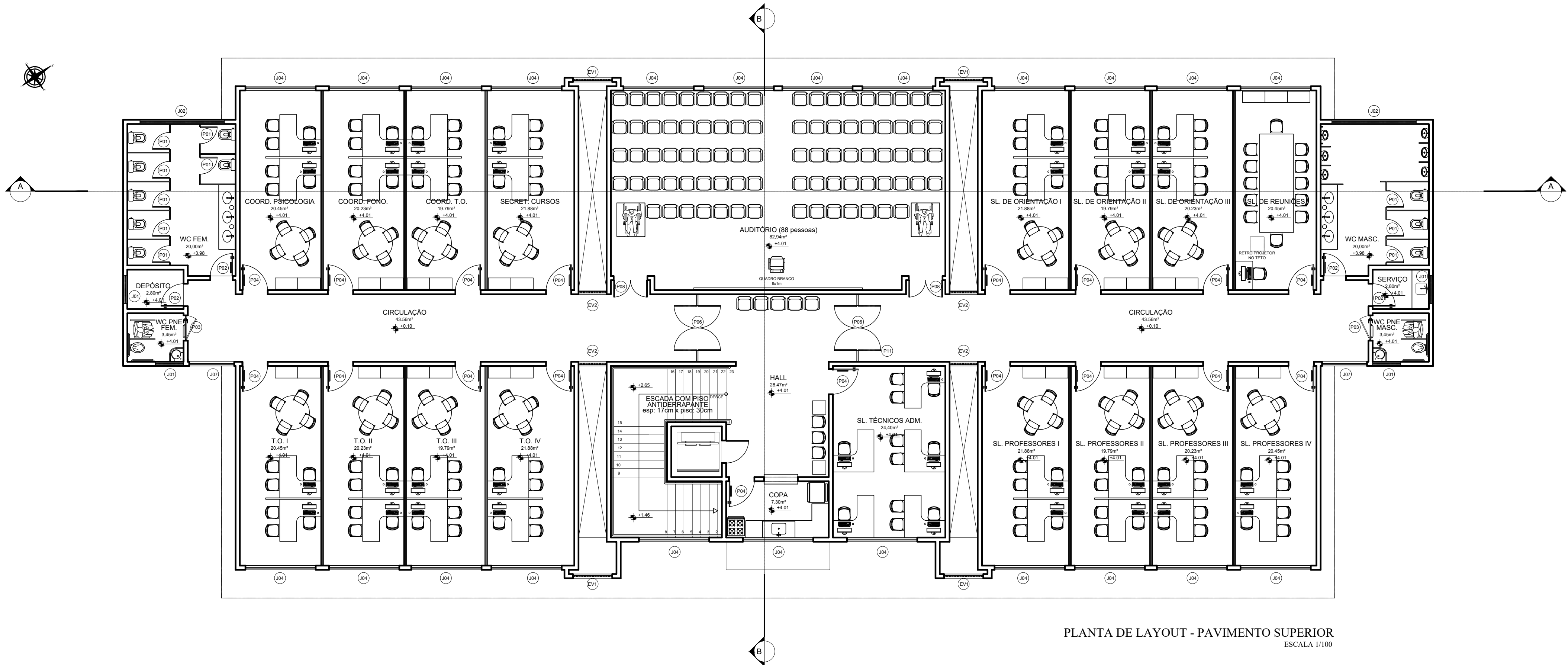

PLANTA DE LAYOUT - PAVIMENTO SUPERIOR  
ESCALA 1/100

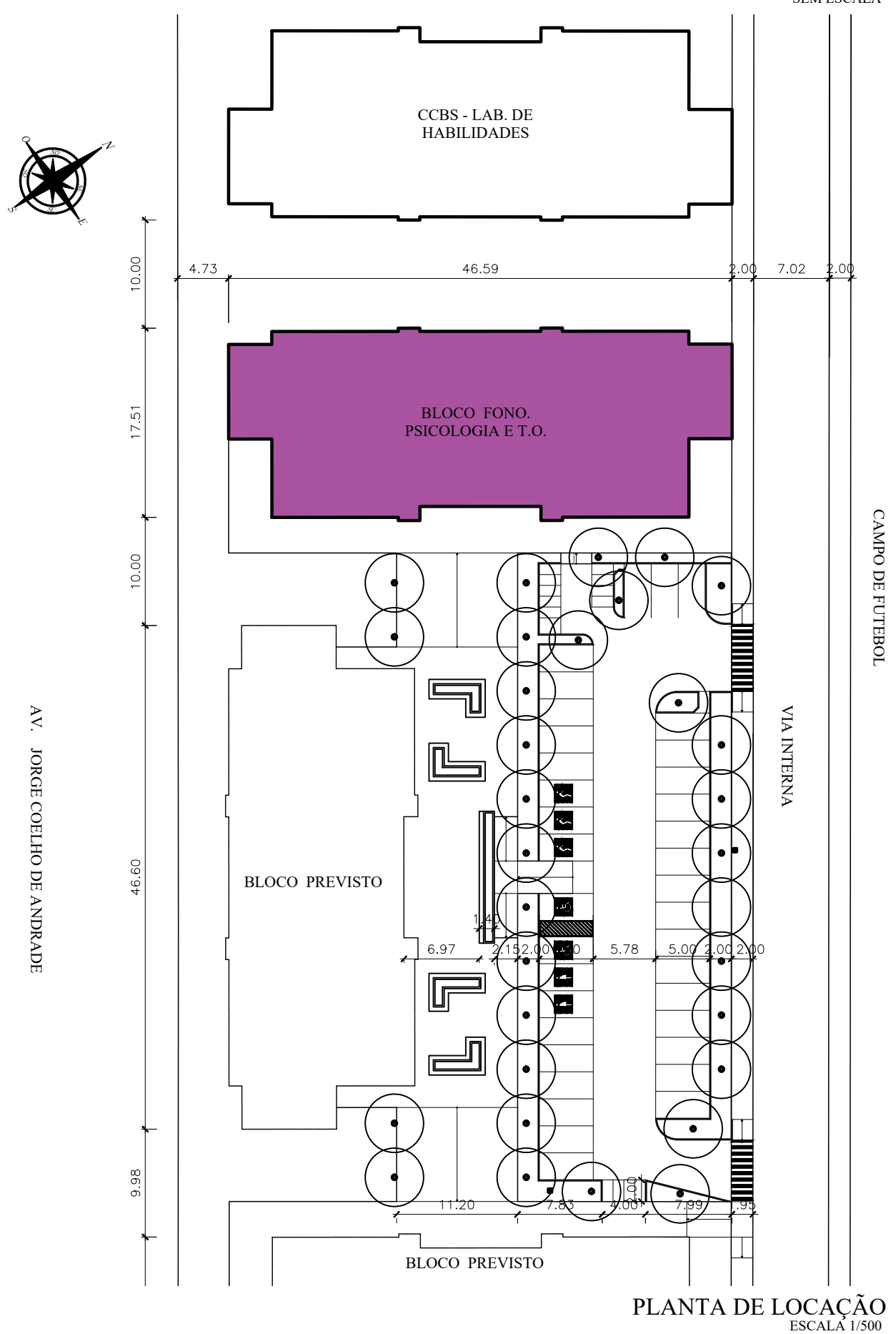
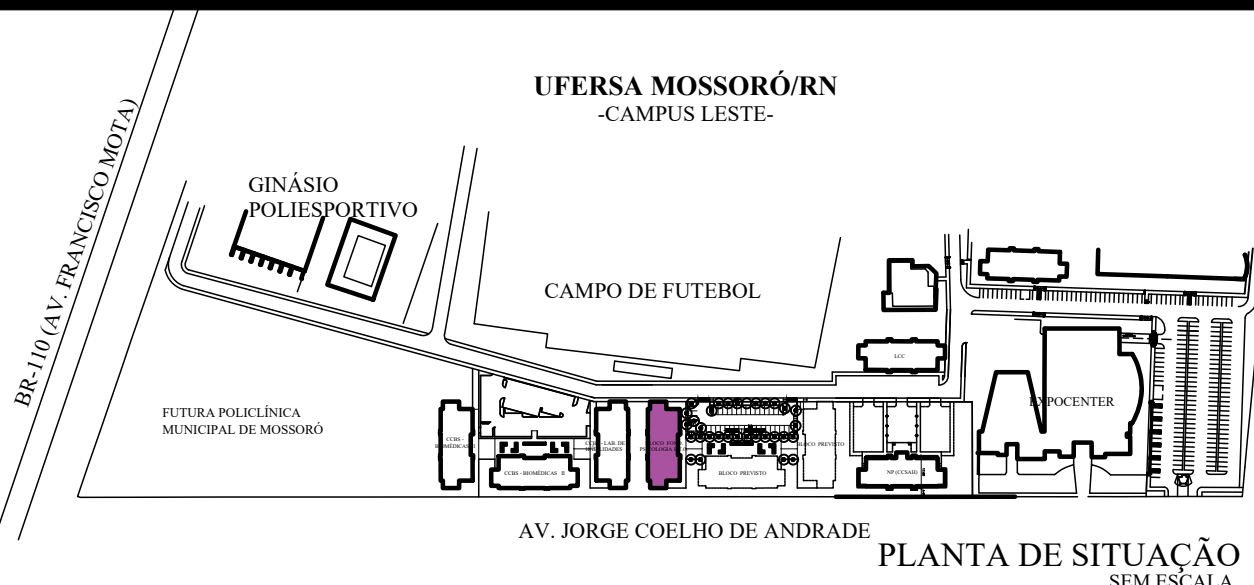

proprietário  
autor do projeto  
Responsável técnico

Documento assinado digitalmente  
PAOLO AMÉRICO DE OLIVEIRA  
Data: 24/05/2025 09:46:55-0300  
Verifique em <https://validar.it.gov.br>

<b>UFERSA</b> RURAL DO SEMI-ÁRIDO			Serviço Público Federal Ministério da Educação Universidade Federal Rural do Semi-Árido Superintendência de Infra-Estrutura		
projeto: ARQUITETÔNICO					
autoria: PAOLO AMÉRICO DE OLIVEIRA				Cau: A55227-5	
obra: CONSTRUÇÃO PRÉDIO SALA DE AULAS E DOCENTES DA UFERSA					
local: CAMPUS LESTE - UFERSA, MOSSORÓ/RN					
assunto: P. BAIXA PAV SUPERIOR; LOCAÇÃO; SITUAÇÃO					
escalas: 1/100; 1/500		Área construída térreo: 667,16m² Área construída pavimento superior: 673,75m² Área construída total: 1.338,19m²			
data: NOVEMBRO/2024		desenho: PAOLO		prancha: <b>02/04</b>	
observações:					



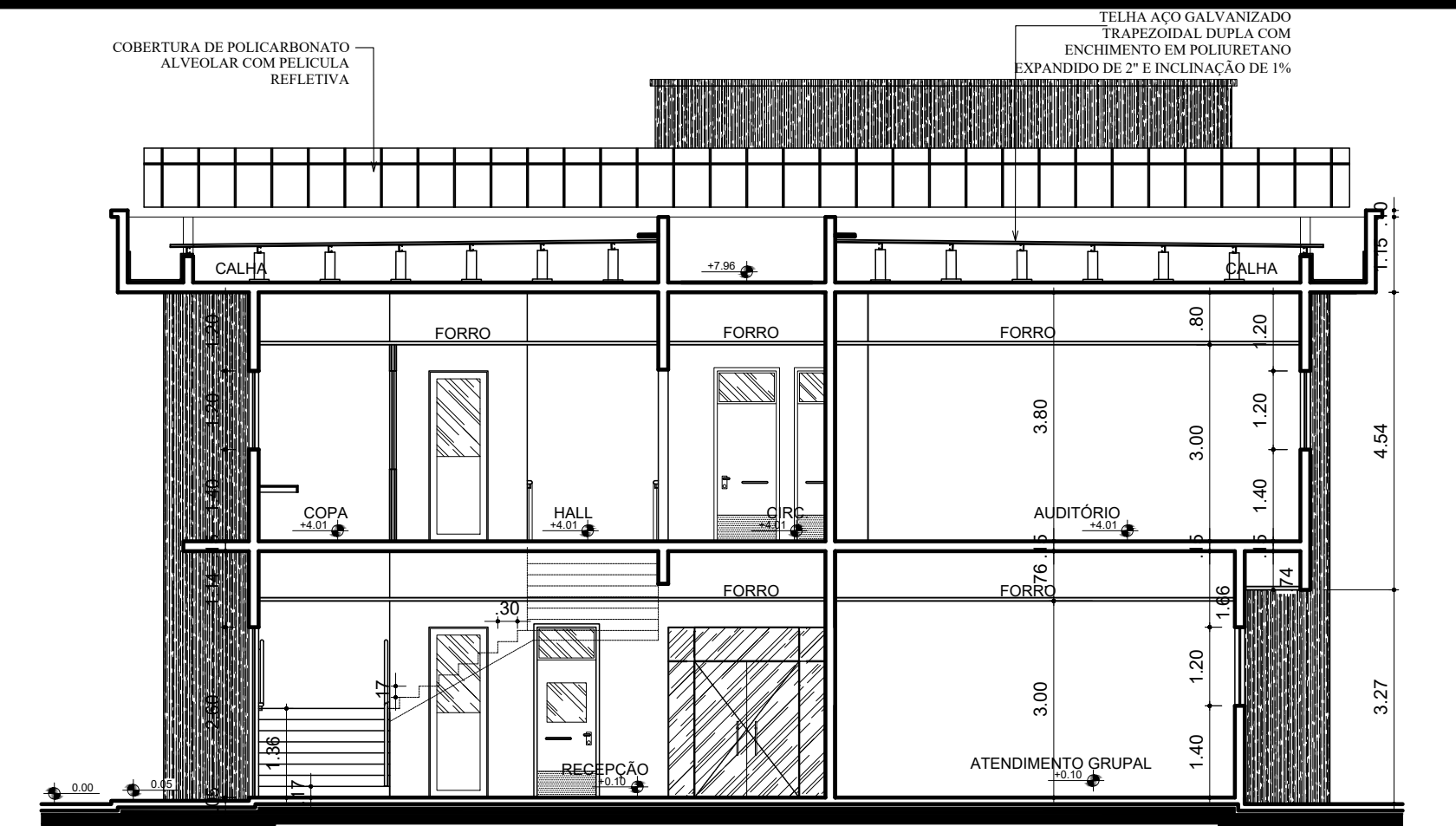

CORTE TRANSVERSAL BB  
ESCALA 1/100

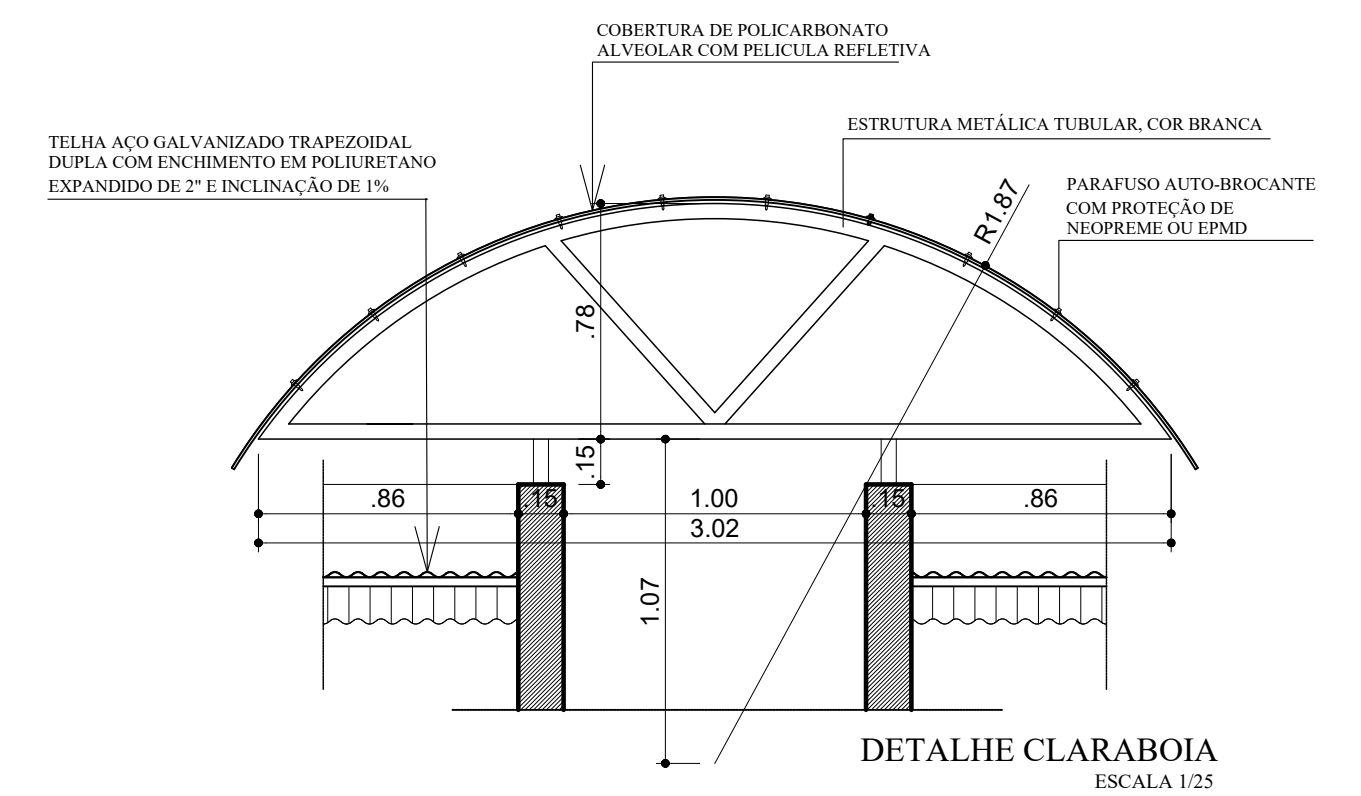

DETALHE CLARABOIA  
ESCALA 1/25

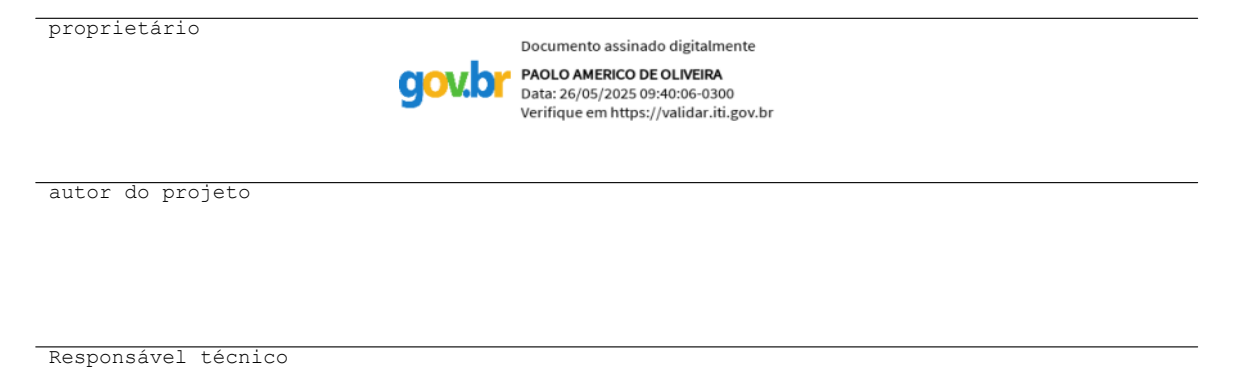

	<p>Serviço Público Federal Ministério da Educação</p> <p>Universidade Federal Rural do Semi-Árido Superintendência de Infra-Estrutura</p>
--	---

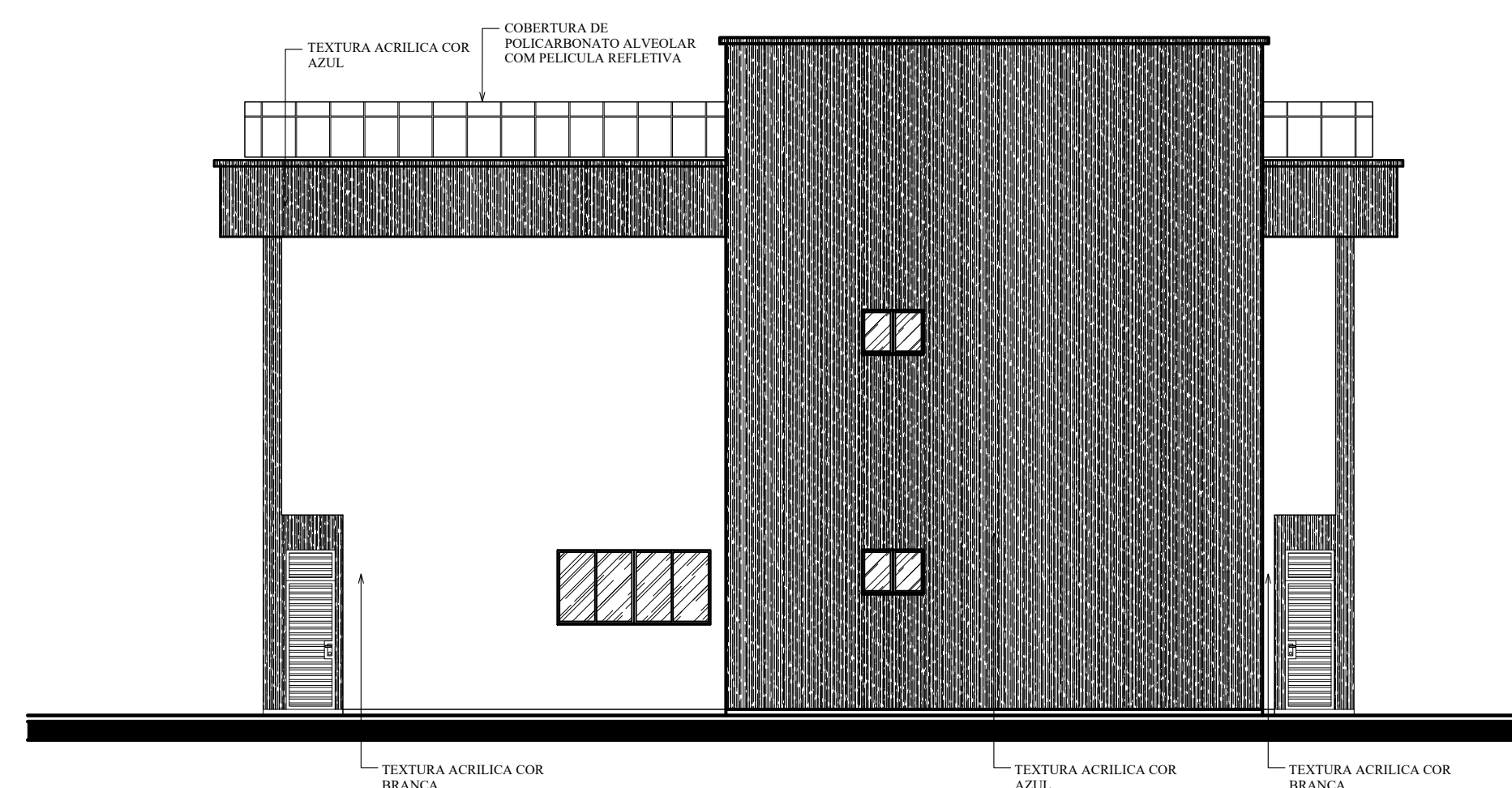

FACHADA NORTE  
ESCALA 1/100

		<p><b>Serviço Público Federal</b>  <b>Ministério da Educação</b></p> <p>Universidade Federal Rural do Semi - Árido  Superintendência de Infra -Estrutura</p>	
projeto: <div style="text-align: center; font-weight: bold; font-size: 1.2em;">ARQUITETÔNICO</div>			
autoria: PAOLO AMÉRICO DE OLIVEIRA		cau: A55227-5	
obra: <div style="text-align: center; font-weight: bold; font-size: 1.2em;">CONSTRUÇÃO PRÉDIO SALA DE AULAS E DOCENTES DA UFERSA</div>			
local: CAMPUS LESTE - UFERSA, MOSSORÓ/RN			
assunto: CORTES E FACHADAS; DETALHE CLARABOIA			
escalas: 1/100; 1/25		área construída térreo: 667,16m²	
		área construída pavimento superior: 673,75m²	
		área construída total: 1.338,19m²	
data: NOVEMBRO/2024	desenho: PAOLO		prancha:
observações:			04/04





## 1. RESPONSÁVEL TÉCNICO

Nome Civil/Social: PAOLO AMÉRICO DE OLIVEIRA  
Título Profissional: Arquiteto(a) e Urbanista

CPF: 057.XXX.XXX-90  
Nº do Registro: 000A552275

## 2. DETALHES DO RRT

Nº do RRT: SI15417016R01CT001  
Data de Cadastro: 26/05/2025  
Data de Registro: 26/05/2025

Modalidade: RRT SIMPLES  
Forma de Registro: RETIFICADOR  
Forma de Participação: INDIVIDUAL

### 2.1 Valor do RRT

DOCUMENTO ISENTO DE PAGAMENTO

## 3. DADOS DO SERVIÇO/CONTRATANTE

### 3.1 Serviço 001

Contratante: Universidade Federal Rural do Semi-Árido  
Tipo: Órgão Público  
Valor do Serviço/Honorários: R\$0,00

CPF/CNPJ: 24.XXX.XXX/0001-40  
Data de Início: 01/04/2025  
Data de Previsão de Término: 30/04/2025

#### 3.1.1 Endereço da Obra/Serviço

País: Brasil  
Tipo Logradouro: AVENIDA  
Logradouro: Francisco Mota  
Bairro: Costa e Silva

CEP: 59625900  
Nº: 572  
Complemento: CAMPUS LESTE  
Cidade/UF: Mossoró/RN

#### 3.1.2 Atividade(s) Técnica(s)

Grupo: PROJETO  
Atividade: 1.1.2 - Projeto arquitetônico

Quantidade: 1.338,19  
Unidade: metro quadrado

#### 3.1.3 Tipologia

Tipologia: Educacional

#### 3.1.4 Descrição da Obra/Serviço

Elaboração do projeto arquitetônico do "Construção Prédio Sala de Aulas e Docentes da Ufersa", edificação em alvenaria e estrutura em concreto armado, destinada a fins acadêmicos, com dois pavimentos e área construída total prevista de 1338,19m². Os recuos laterais, frontal e posterior, bem como a taxa ocupação, permeabilidade do terreno e numeração mínima de vagas de estacionamento, atendem às exigências da Prefeitura Municipal de Mossoró/RN.

#### 3.1.5 Declaração de Acessibilidade

Declaro o atendimento às regras de acessibilidade previstas em legislação e em normas técnicas pertinentes para as edificações abertas ao público, de uso público ou privativas de uso coletivo, conforme § 1º do art. 56 da Lei nº 13146, de 06 de julho de 2015.



#### 4. RRT VINCULADO POR FORMA DE REGISTRO

Nº do RRT	Contratante	Forma de Registro	Data de Registro
<b>SI15417016R01CT001</b>	<b>Universidade Federal Rural do Semi-Árido</b>	<b>RETIFICADOR</b>	<b>26/05/2025</b>

#### 5. DECLARAÇÃO DE VERACIDADE

Declaro para os devidos fins de direitos e obrigações, sob as penas previstas na legislação vigente, que as informações cadastradas neste RRT são verdadeiras e de minha responsabilidade técnica e civil.

#### 6. ASSINATURA ELETRÔNICA

Documento assinado eletronicamente por meio do SICCAU do arquiteto(a) e urbanista PAOLO AMÉRICO DE OLIVEIRA, registro CAU nº 000A552275, na data e hora: 2025-05-26 08:56:44, com o uso de login e de senha. O **CPF/CNPJ** está oculto visando proteger os direitos fundamentais de liberdade, privacidade e o livre desenvolvimento da personalidade da pessoa natural (**LGPD**).

